

Poz.Ł13 (1.szt.)

Skala 1 : 20

11,48mb

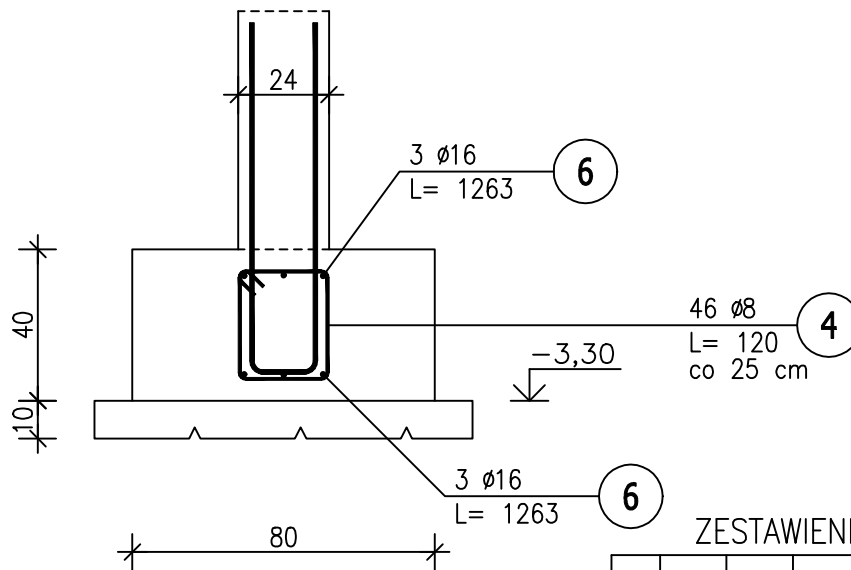
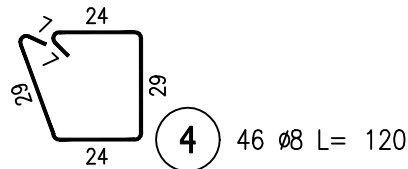

ZESTAWIENIE STALI ZBROJENIOWEJ

| POZ. | NR PRĘTA | ø [mm] | DŁUGOŚĆ [m] | ILOŚĆ | | | DŁ. ŁĄCZNA [m] | |
|-------------------------|-------------|-----------|----------------|--------|--------|-------|----------------|--------|
| | | | | PRĘTÓW | x POZ. | RAZEM | A—IIIIN | |
| | | | | | | | ø8 | ø16 |
| Poz. Ł3 – 1 – 1 szt. | | | | | | | | |
| Ł3 | 4 | 8 | 1,200 | 46 | 1 | 46 | 55,20 | |
| | 6 | 16 | 12,630 | 6 | 1 | 6 | | 75,78 |
| DŁUGOŚĆ RAZEM [m] | | | | | | | 55,20 | 75,78 |
| MASA JEDNOSTKOWA [kg/m] | | | | | | | 0,395 | 1,578 |
| MASA [kg] | | | | | | | 21,80 | 119,58 |
| MASA CAŁKOWITA [kg] | | | | | | | 141,38 | |

UWAGI:

1. Pod wszystkimi ławami podkład z chudego betonu C8/10
2. Pręty zbrojenia podłużnego łączyć na zakład 45d
3. Max. w jednym miejscu łączyć 50% zbrojenia podłużnego
4. Dla prętów zbrojenia podłużnego ław uwzględniono dodatki na zakłady +10%
5. nie ujęto w zestawieniu zbrojenia w narożnikach i skrzyżowaniach ław

- 1) Opis kształtu pręta: PN-EN ISO 3766 (gabarytowo)
- 2) Opis długości haka: gabarytowy
- 3) Długość pręta L: suma wymiarów gabarytowych

BETON C25/30

wodoszczelność W8

STAL A-IIIN /B500SP/

klasa ekspozycji: XC2

KLASA KONSTRUKCJI: S4

OTULINA ZBROJ.-5cm



WOJEWÓDZKIE PRZEDSIĘBIORSTWO USŁUG INWESTYCYJNYCH
ul. Tadeusza Wyrzykowskiego 3, 06-400 Ciechanów
biuro@wpui.pl
REGON: 130013128, NIP: 5660004573

NAZWA ZAMIERZENIA BUDOWLANEGO:

Budowa nowego budynku z przeznaczeniem na Centrum Zdrowia Psychicznego wraz z wyposażeniem oraz przebudowa Kliniki Psychiatrii, Stresu Bojowego i Psychotraumatologii WIM PIB

INWESTOR:

WOJSKOWY INSTYTUT MEDYCZNY
PAŃSTWOWY INSTYTUT BADAWCZY

LOKALIZACJA ZAMIERZENIA BUDOWLANEGO:

ul. Szaserów 128, 04-141 Warszawa, część dz.ew. nr 8/4 z obrębu 3-04-03

PROJEKT TECHNICZNY

BRANŻA KONSTRUKCJA

TEMAT RYSUNKU: PRZEKROJE FUNDAMENTOWE

DATA: 21.11.2025

PROJEKTANT

mgr inż. Zbigniew Wojciechowski
nr upr. 202/88/VOL w spec. konstr. - bud.

SKALA: 1 : 20

PROJEKTANT SPRAWDZAJĄCY
mgr inż. Magdalena Szczygłowska
WAM/0028/POOK/13
spec. konstr.-bud.

NR RYS: K2.16